



26 marzo 2023



LA ROCCACCIA DI TITIGNANO: una terrazza mozzafiato

PROGRAMMA: Ore 8,00 Ritrovo dei partecipanti presso Piazza Italia

Ore 8,15 (circa) partenza per Titignano arrivo previsto ore 9,00 e inizio escursione

Ore 14,00 (circa) visita a Titignano

Ore 14,30 (circa) ripartenza per Castel Viscardo.

DESCRIZIONE: Inizio del percorso dal parcheggio del Borgo di Titignano mt. 525, scenderemo a Casa Bracci mt. 420 e poco dopo prenderemo sulla nostra destra per Casa Pianello mt. 430. Qui inizierà la discesa che ci porta al Podere Cipressi mt. 255. Guadato il Fosso Cipressi mt. 210 percorreremo un sentiero in salita nel Bosco della Roccaccia fino a raggiungere Casa Castello mt. 404 e, da qui, alla Roccaccia di Titignano mt. 411, dove pranzeremo al sacco e potremo ammirare un panorama



meraviglioso sulle anse del Tevere e il Lago di Corbara, di fronte a noi i Monti Amerini. Al ritorno ripasseremo per Casa Castello e proseguiremo, per chiudere l'anello, fino al Borgo di Titignano.

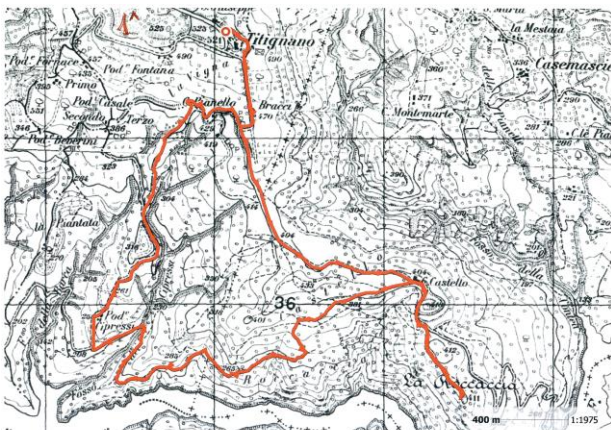

Lunghezza del percorso Km. 11,000 circa

Dislivelli: D+ mt. 550 – D- mt. 550

Tempo di percorrenza Ore 4,00 senza soste.

Soste previste alla Roccaccia per pranzo foto al panorama al Borgo di Titignano (al ritorno) per visita.

DIFFICOLTÀ: E

SI RICHIEDE AI PARTECIPANTI LA NECESSITA' DI ABBIGLIAMENTO DA TREKKING, SCARPONI ADEGUATI, RIFORNIMENTO E BEVANDE DURANTE L'ESCURSIONE

INFORMAZIONI e PRENOTAZIONI: 338 4913807 - 329 2081122 - 349 647 8183

L'uscita è riservata ai soci della Polisportiva; è possibile richiedere l'assicurazione giornaliera al costo di euro 8